

Relatório de **ATIVIDADES** 2019



Índice

Carta da
Equipe do
Instituto Estre

pg
5

Destaques

pg
6

**O Instituto
Estre**

pg
8

- Quem somos
- Missão | Visão | Valores



**A atuação em
Diálogos e
Conhecimentos**

pg
9

- Ciclos de Diálogos
- Palestras e Formações
- Produção de Conteúdo
- Presença em Redes

**O Programa
de Educação
Ambiental**

pg
12

- Cadê o lixo que estava aqui?
- Oficinas Pedagógicas
- Estágio Obrigatório
- Contação de Histórias
- Visitas Técnicas

**As Ações de
Comunicação**

pg
18

- Comunicação da Causa
- Eventos Interativos
- Portas Abertas
- Relações Institucionais

**O Instituto Estre
pelo Brasil**

pg
20

- A atuação na Regional Sudeste
- A atuação na Regional Sul
- A atuação na Regional Nordeste
- A atuação no Centro-Oeste



**Balço
Administrativo-
Financeiro**

pg
26

**Equipe
Instituto Estre
e Contatos**

pg
27



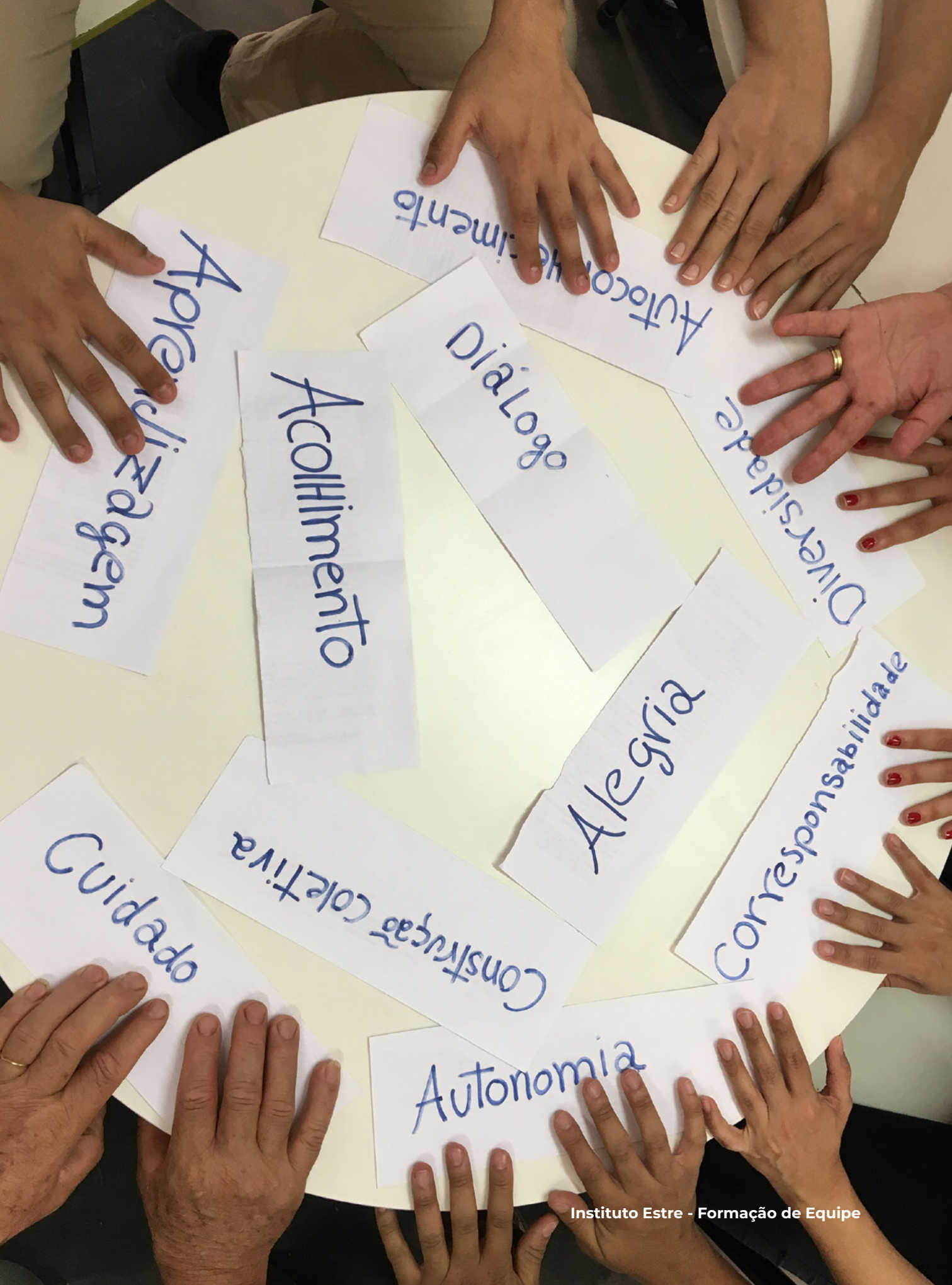

Aprendizagem

Acolhimento

Diálogo

Autocompreendimento

Diversidade

Alegria

Corresponsabilidade

Autonomia

Construção coletiva

Cuidado

Carta da Equipe do Instituto Estre

“Tempo de se (re)inventar e tecer novos caminhos e relações”

Após um ano no qual honramos nossa trajetória e tecemos um repensar profundo sobre diferentes aspectos da instituição, envolvendo a gestão, os valores e as práticas desenvolvidas, pudemos então, em 2019, experienciar anseios e transformações que urgiam no constante processo de reflexão e construção dos projetos de Educação Ambiental do Instituto Estre.

Seguindo a proposta de um planejamento estratégico anual, com o desejo de revisitar as diretrizes de atuação e atualizar os projetos do Instituto, mais uma vez mergulhamos em um processo de facilitação externa mediado por uma consultoria especializada em apoiar organizações socioambientais que anseiam desejos de mudanças. Para tal, realizamos encontros com toda a equipe reunida em dias de imersão quando, a partir da escuta e da partilha de aprendizados, revisitamos a história do Instituto Estre e, juntos, construímos um diagnóstico e desenhamos o nosso planejamento para 2019!

Assim sendo, neste ano consolidamos novas parcerias, dialogamos com diversos públicos e buscamos a contextualização de nossos projetos para as diferentes realidades em que estamos inseridos, que atravessam desde o Sul, passando pelo Sudeste, Centro-Oeste e chegando ao Nordeste brasileiro. Neste processo, estivemos pautados na difusão de uma práxis da educação ambiental crítica e emancipadora, perpassando conceitos, debates e metodologias que se enredam na complexa diversidade sociocultural de nosso país. Neste relatório, nossos projetos de educação ambiental são apresentados tanto por eixos de atuação quanto por cada regional do Instituto Estre.

Também aprimoramos o exercício de medir nossos resultados de maneira mais qualificada, de modo a atender o objetivo de apresentar dados e potencializar nossa avaliação dos projetos através de indicadores sólidos e condizentes com os diferentes contextos em que atuamos, e que serão apresentados ao longo deste relatório.

Apesar de dez anos passados desde a aprovação da Política Nacional de Resíduos Sólidos (Lei nº 12.305/2010), os desafios ainda são imensos. A gestão de resíduos é complexa e, de maneira geral,



Equipe Instituto Estre - 2019

ainda ineficiente no Brasil. Muitas conquistas foram alcançadas, porém, encontramos em nosso caminhar obstáculos que dificultam a concretização de diretrizes previstas nessa política, desde a coleta dos resíduos, até a sua destinação final ambientalmente adequada, questões estas que são permeadas pela importância da responsabilidade compartilhada.

Para tanto, nos comprometemos em contribuir para a ampliação do diálogo entre diferentes atores e setores envolvidos nesta temática e, por isso, resgatamos a Produção de Conteúdo como um projeto, lançando um novo material, uma cartilha intitulada “Sobre a gestão de resíduos sólidos no Brasil”, que acreditamos que possa contribuir na difusão de um conhecimento sistêmico e robusto sobre resíduos sólidos.

Por fim, agradecemos a todos e todas que de alguma forma apoiaram a causa e participaram do trabalho desenvolvido pelo Instituto Estre. Esperamos que possam desfrutar desta leitura e celebrar conosco os resultados alcançados. Os desafios continuam! Diante disso, o Instituto Estre segue acreditando na Educação Ambiental como caminho para a sustentabilidade.

Uma ótima leitura!

Equipe do Instituto Estre

Destaques

Fomentar a transição para sociedades mais engajadas, potentes e com um olhar sistêmico em temas socioambientais relacionados aos resíduos sólidos revela-se como o propósito de trabalho do Instituto Estre, o qual é realizado por meio de projetos que visam fortalecer a Educação Ambiental no Brasil.

Atualmente, a atuação do Instituto Estre está dividida em **Diálogos e Conhecimentos, Programa de Educação Ambiental e Comunicação**.

Em 2019, foram **914 ações realizadas** a partir de parcerias com o poder público, escolas, universidades, empresas, grupos comunitários e diversas outras instituições.

Acolhemos e fomos acolhidos por **82 municípios** do Norte ao Sul do país. Os debates e reflexões sobre Educação Ambiental e Resíduos Sólidos ampliaram-se e somaram-se às ideias, experiências e repertórios de cada um dos (as) **36.623 participantes!**



Festa do Meio Ambiente – Fazenda Rio Grande – PR

Principais Resultados

914
Ações realizadas 

 **36.623**
Participantes

09
Estados 

 **82**
Municípios envolvidos

457
Instituições parceiras 

 **54**
Parcerias com o Poder Público

Perfil do Público Participante

Comunidade do Entorno¹
1.416 Participantes

Comunidade Escolar
29.054 Participantes

Público Técnico e Universitário
1.944 Participantes

Público Institucional
1.181 Participantes

Público Geral
3.048 Participantes



Localidades Participantes

MUNDO

AUSTRÁLIA
Sidney

CHINA
Pequim



REGIÃO NORDESTE

ALAGOAS
Maceió

BAHIA
Feira de Santana
Salvador

SERGIPE
Aracaju
Barra dos Coqueiros
Campo do Brito
Carmópolis
Cedro de São João
Cumbe
Divina Pastora
Frei Paulo
General Maynard
Itabaiana
Itaporanga D'Ajuda
Lagarto
Laranjeiras
Maruim
Nossa Senhora Aparecida
Nossa Senhora das Dores
Nossa Senhora do Socorro
Pacatuba
Pedrinhas
Poço Verde
Ribeirópolis
Rosário do Catete
Santo Amaro das Brotas
São Cristóvão
Siriri

REGIÃO NORTE

PARÁ
Oriximiná

REGIÃO CENTRO-OESTE

GOIÁS
Aparecida de Goiânia
Goiânia

REGIÃO SUL

PARANÁ
Araucária
Campina Grande do Sul
Colombo
Contenda
Curitiba
Fazenda Rio Grande
Irati
Mandirituba
Pinhais
Ponta Grossa
Quatro Barras
São José dos Pinhais

SANTA CATARINA
Joinville

REGIÃO SUDESTE

RIO DE JANEIRO
Itaboraí

SÃO PAULO
Americana
Amparo
Araras
Bauru
Botucatu
Cajamar
Campinas
Cosmópolis
Cotia
Hortolândia
Ilha Bela
Itapevi
Itatiba
Itupeva
Jardinópolis

Jundiá
Limeira
Louveira
Monte Mor
Nova Odessa
Paulínia
Piracicaba
Piratininga
Ribeirão Preto
Santa Bárbara d'Oeste
Santa Cruz da Conceição
Santa Cruz do Rio Preto
São Carlos
São José dos Campos
São Paulo
Sorocaba
Sumaré
Tremembé
Valinhos
Vinhedo



O Instituto Estre

Quem somos

O Instituto Estre está inserido no contexto do Investimento Social Privado e possui o certificado de Organização da Sociedade Civil de Interesse Público (OSCIP). Foi fundado formalmente em 2006, a partir da criação de seu Estatuto Social, e suas atividades tiveram início no ano seguinte.

Percorrendo o território nacional, o Instituto promove diálogos e reflexões - com um público cada vez mais amplo e diverso - sobre Educação Ambiental, Resíduos Sólidos e outras temáticas pertinentes, tais como consumo, cidadania e espaços educadores sustentáveis.

Nossos Valores



Missão

Fortalecer a Educação Ambiental e o diálogo acerca dos desafios socioambientais relacionados aos resíduos sólidos no Brasil.

Visão

Uma sociedade mais engajada, potente e com um olhar sistêmico em temas socioambientais relacionados aos resíduos sólidos.



A atuação em Diálogos e Conhecimentos

A partir de relações de trocas e parcerias, o Instituto Estre participa e proporciona espaços para a criação, a difusão e a consolidação de novos saberes, fortalecendo a Educação Ambiental e o debate acerca dos desafios socioambientais relacionados aos Resíduos Sólidos no Brasil.

Ciclos de Diálogos

O Instituto Estre acredita que a **pluralidade** é fundamental para as mudanças que queremos no mundo. Por isso, os **Ciclos de Diálogos** buscam fomentar a troca de conhecimentos e experiências entre diferentes atores, potencializando ações com poder de transformação socioambiental.

Em 2019, destacam-se os Ciclos de Diálogos em parceria com as equipes técnicas dos Consórcios Públicos de Saneamento Básico da Grande Aracaju e do Agreste Central Sergipano, que evidenciaram as contribuições da Educação Ambiental para o avanço e consolidação da Política Nacional de Resíduos Sólidos a nível estadual.

Na região Sul, os oito Ciclos de Diálogos promovidos em parceria com a Secretaria Municipal de Meio Ambiente, a Secretaria Municipal de Educação e a Associação de Catadores de Fazenda Rio Grande (PR) trouxeram os principais desafios à tona, bem como o conceito de responsabilidade compartilhada pela gestão de resíduos sólidos no município.

“A Educação Ambiental exerce um papel importantíssimo, pois sensibiliza a sociedade e agrega conhecimentos voltados à sustentabilidade”.

Luciano Banzatto - Metropolitana Serviços Ambientais (Aparecida de Goiânia/GO)



Resultados do Projeto

18 
Ciclos de Diálogos

719 
Participantes

03 
Estados

22 
Municípios envolvidos

14 
Instituições parceiras

02 
Parcerias com o Poder Público

Palestras e Formações

Ao longo de 2019, o Instituto Estre foi convidado por diferentes instituições, dentre empresas, grupos comunitários, escolas públicas e privadas, universidades, fundações e secretarias municipais para compartilhar uma série de informações sobre temas pertinentes à Educação Ambiental e à questão dos Resíduos Sólidos.

O primeiro semestre foi marcado especialmente pela participação do Instituto em programas de formação social e profissionalizante, desenvolvidos pelo **Projeto Pescar** e pelo **Projeto Formare** em parceria com empresas de médio e grande porte da região sudeste. Além das palestras, as turmas realizaram aulas de campo e participaram de oficinas no **Centro de Educação Ambiental de Paulínia (SP)**.

Já no segundo semestre, os valores da Educação Ambiental foram trabalhados a partir da transversalidade de importantes temáticas, tais como **diversidade de gênero, relações étnico-raciais e direitos humanos**. As atividades foram realizadas em parceria com secretarias municipais de educação e redes do terceiro setor.



Formare Bosch – Campinas - SP

Resultados do Projeto

45
Palestras e Formações

2.145
Participantes

03
Estados

19
Municípios envolvidos

28
Instituições parceiras

08
Parcerias com o Poder Público

“Para nós a formação de hoje foi realmente necessária e uma descoberta muito grande de saberes, informações e elementos da Educação Ambiental”.

Roberta de Almeida - Escola Municipal Professor Leonardo Zornoff (Araras/SP)



Produção de Conteúdo

Sobre a Gestão de Resíduos Sólidos no Brasil

A cartilha produzida pelo Instituto Estre em 2019 traz diversas informações sobre o cenário dos resíduos no Brasil, os principais elementos previstos na Política Nacional de Resíduos Sólidos (Lei nº 12.305/10), exemplos de desafios e oportunidades do setor, além de dicas de sites, livros, filmes e pesquisas sobre o tema.



Sobre a Gestão de Resíduos Sólidos no Brasil

Disponível para download em
www.institutoestre.org.br

Acesse e confira!

A produção de materiais didáticos como cadernos pedagógicos, cartilhas educativas e a publicação de livros e artigos faz parte das estratégias de criação e difusão de novos conhecimentos no campo da Educação Ambiental e dos Resíduos Sólidos.

Presença em Redes

As Redes representam espaços propícios ao exercício democrático e de articulação entre diferentes atores da sociedade em prol de um interesse ou objetivo comum. Por isso, o Instituto Estre apoia e participa de redes da região sudeste ligadas ao Investimento Social Privado, ao Meio Ambiente e à Educação Ambiental. Em 2019, destacam-se:



- Grupo de Institutos, Fundações e Empresas ligadas ao Investimento Social Privado
- A Rede GIFE fomenta a ampliação, a qualidade, a legitimidade e a relevância da atuação dos investidores sociais privados
- O Instituto Estre é associado e participante ativo desde 2007

- Rede de Investidores Sociais Privados do Interior Paulista
- Em 2019, o Instituto Estre foi co-coordenador junto à Fundação FEAC
- Os encontros da Rede em 2019 contemplaram temáticas ligadas à “Equidade e Diversidade”



- Comitê das Bacias Hidrográficas dos Rios Piracicaba, Capivari e Jundiá (PCJ)
- O Comitê permite mapear e promover a articulação e integração das ações de educação ambiental nas Bacias PCJ
- Em 2019, o Instituto Estre tornou-se membro da Câmara-Técnica de Educação Ambiental do Comitê PCJ

Resultados do Projeto



03
Participações em
Redes

10
Encontros

01
Estado

03
Municípios envolvidos

O Programa de Educação Ambiental



Cadê o lixo que estava aqui
Paulínia - SP



Cadê o lixo que estava aqui
Fazenda Rio Grande - PR



Cadê o lixo que estava aqui (oficina para educadores (as)) - Divina Pastora - SE

O Programa de Educação Ambiental do Instituto Estre surge com o intuito de apoiar a reflexão e o diálogo sobre Educação Ambiental e Resíduos Sólidos nos mais diversos espaços. Por meio da ludicidade e de práticas educadoras ambientalistas, buscamos contribuir na formação de sujeitos autônomos capazes de compreender e atuar no meio em que vivem.

Cadê o lixo que estava aqui?

O Projeto “**Cadê o lixo que estava aqui?**” consiste em um percurso pedagógico no qual **educadores (as), alunos(as) e demais membros da comunidade escolar** têm a oportunidade de dialogar e refletir com profundidade sobre consumo, resíduos e as suas intrínsecas relações para, a partir disso, pensarem sobre o papel que lhes cabe individual e coletivamente na complexa teia da **responsabilidade compartilhada**.

Para o desenvolvimento do Projeto, é proposto um percurso composto por quatro etapas sequenciais que contam com o apoio de materiais didáticos elaborados pelo próprio Instituto Estre:



Em 2019, as **14 oficinas para educadores(as)** desdobraram-se na realização de **252 oficinas** nos Centros de Educação Ambiental do Instituto Estre.

Parcerias envolvidas

- Escola Estadual Olimpio Alves - Aparecida de Goiânia/GO
- Escola Municipal Manoel Cabral da Silva - Aparecida de Goiânia/GO
- Secretaria Municipal de Educação, Cultura e Esportes de Contenda/PR
- Secretaria Municipal de Educação de Araras/SP
- Secretaria Municipal de Educação de Fazenda Rio Grande/PR
- Secretaria Municipal de Educação, Ciência e Tecnologia de Hortolândia/SP
- Secretaria Municipal de Educação de Rosário do Catete/SE
- Secretaria Municipal de Gestão Ambiental de Louveira/SP
- Secretaria Municipal de Educação de Santo Amaro das Brotas/SE
- Secretaria Municipal de Educação de Sumaré/SP
- Secretaria Municipal de Educação e Cultura de Divina Pastora/SE

Saiba mais sobre o Projeto e baixe os materiais pedagógicos com sugestões de atividades sobre o tema em www.institutoestre.org.br

“Cadê o lixo que estava aqui?” é conhecido como o carro-chefe do Instituto Estre.

Desde 2007 já contou com a participação de mais de **204 mil pessoas!**

“...fala sobre a importância do lixo ficar em um lugar afastado das pessoas e do trabalho dos garis até o lixo chegar no aterro sanitário”

Luiz Guilherme Alves - Escola Municipal Manoel Cabral da Silva (Aparecida de Goiânia/GO)

“A atividade desenvolvida hoje foi recheada de criatividade, trouxe conhecimentos através de dinâmicas, explicações claras sobre cuidados com o meio ambiente, descarte do lixo e reciclagem, e nos possibilitou a compreensão clara e participativa de como funciona um aterro sanitário. Obrigada ao Instituto Estre por possibilitar esse momento único aos nossos alunos”.

Grazielle Vasconcelos - Centro Integrado de Educação Municipal Prof. Joselito Falcão de Amorim (Feira de Santana/ BA)

Resultados do Projeto

04
Estados 

11
Municípios envolvidos 

7.597
Alunos(as) e Educadores(as) 

81
Instituições de Ensino 

14
Formações para Educadores(as) 

252
Oficinas e Estudos do Meio 

08
Parcerias com o Poder Público 

Oficinas Pedagógicas

As **Oficinas Pedagógicas** propõem uma investigação sobre os possíveis destinos finais dos materiais que consumimos e descartamos.

O projeto conta com **metodologia própria** desenvolvida pelo Instituto Estre, que possibilita a participação dos mais **diferentes públicos e idades**. Só em 2019, as oficinas pedagógicas contaram com a

participação de 8.309 pessoas e o projeto se destacou como o de maior **abrangência territorial** do ano.

Quando realizadas em um dos Centros de Educação Ambiental do Instituto Estre, as Oficinas Pedagógicas incluem o tour a um Centro de Gerenciamento de Resíduos da Estre Ambiental como forma de **estudo do meio**.



Oficina Pedagógica
Rosário do Catete - SE



Oficina Pedagógica
Fazenda Rio Grande - PR



Oficina Pedagógica
Paulínia - SP

Resultados do Projeto

277 
Oficinas Pedagógicas

8.309 
Participantes

06 
Estados

41 
Municípios envolvidos

129 
Instituições parceiras

03 
Parcerias com o Poder Público

“Nós temos muitos motivos para agradecer a vocês. 2019 foi o ano em que quebramos barreiras para transformar a educação em nossa cidade!”

Equipe do Programa Linhas do Conhecimento (Curitiba/PR)

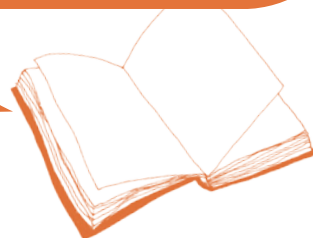

Estágio Obrigatório

A oferta de Estágio existe no Instituto Estre desde a sua fundação e, de lá para cá, tem se enriquecido e ganhado complexidade. Em 2019, a oferta do **Estágio Obrigatório** propôs um aprofundamento dos conhecimentos, vivências e práticas relacionadas

à temática dos Resíduos Sólidos e da Educação Ambiental dentro da matriz curricular do Curso Técnico em Meio Ambiente ofertado pelo **Centro Estadual de Educação Profissional Erotides Ângelo Nichele, de Fazenda Rio Grande/PR.**

Resultados do Projeto



02

Ciclos Realizados

29

Atividades Formativas



07

Participantes



Estágio Obrigatório
Fazenda Rio Grande - PR



“De todo o tempo de curso, o estágio foi a melhor coisa que aconteceu, me fez ver o que eu realmente quero pra mim. Desejo transmitir para as pessoas o que o Instituto Estre me transmitiu!”

Renata Aparecida dos Santos
- Participante do 2º Ciclo do Projeto (Fazenda Rio Grande/PR)

Contação de Histórias

Partindo da concepção de que se aprende o tempo todo e de que este aprendizado pode acontecer de forma divertida, o Instituto Estre inspirou-se na tradição teatral para interagir com o público por meio da arte e da ludicidade, possibilitando outras formas de vivenciar a Educação Ambiental e seus valores, como ética, cuidado e cidadania.

Em 2019, o Instituto Estre, em parceria com os(as) contadores(as) de histórias Kiara Terra, Laura & Germano, Carlos Moreira e o Grupo Girasonhos, levou os espetáculos itinerantes para 6 estados do Brasil e envolveu mais de **50 escolas** por onde passou!

A participação de alunos(as) e educadores(as) é amplificada pelo trabalho conjunto com secretarias locais que acreditam no potencial da contação de histórias como ferramenta de sensibilização para questões socioambientais. Em 2019, destacam-se as seguintes parcerias:

O espetáculo itinerante percorre escolas, ONGs, comunidades e outros espaços educativos!



Resultados do Projeto

65 
Ações realizadas

11.531 
Participantes

06 
Estados

16 
Municípios envolvidos

58 
Instituições parceiras

08 
Parcerias com o Poder Público

“O evento foi de grande repercussão na vida das crianças porque trata do meio ambiente e da inserção delas nesse ambiente de respeito, diversidade, diferenças e valores da sociedade”.

Eliane Rodrigues - Escola Profª Jacyra Motta Mendes (Piratininga/SP)

Visitas Técnicas

Direcionado aos cursos profissionalizantes, de ensino superior, empresas e demais grupos interessados, o **Projeto de Visitas Técnicas** busca contemplar aspectos técnicos e outras discussões ligadas à temática da gestão de resíduos sólidos e da Educação Ambiental. As atividades contam com o estudo do meio em um Centro de Gerenciamento de Resíduos da Estre Ambiental.

Em 2019, destacam-se as participações da **Universidade Estadual de Campinas (UNICAMP)**, da **Universidade Federal do Paraná (UFPR)**, da **Universidade Federal de Sergipe (UFS)**, da **Pontifícia Universidade Católica de Goiás** e de outras instituições, como o SESC e o SENAI, no Projeto de Visitas Técnicas do Instituto Estre.

Resultados do Projeto

93
Ações realizadas



1.323
Participantes



05
Estados



28
Municípios envolvidos



59
Instituições parceiras



05
Parcerias com o Poder Público



“A visita técnica ao CGR Paulínia é muito importante para que os estudantes vejam a parte teórica em sala de aula e a prática em campo”.

**Adriana Petito de Almeida -
Universidade Paulista e Universidade
Metodista de Piracicaba**



Ações de Comunicação

Além de gerar visibilidade e reconhecimento para o Instituto Estre, as ações de comunicação ampliam e potencializam os debates públicos sobre temas relacionados à Educação Ambiental e aos Resíduos Sólidos.

Comunicação da Causa

O Instituto Estre está presente em diferentes canais de comunicação digital, por meio da produção e difusão de conteúdo para as redes sociais, site, newsletter, etc.

Eventos Interativos

Os Eventos Interativos realizados ou apoiados pelo Instituto Estre trazem a **ludicidade** e a **interatividade** para sensibilizar o **grande público** com a causa da Educação Ambiental e dos Resíduos Sólidos.

Resultados da atuação

Presença nas Mídias | N° de publicações



Newsletter

Em 2019
05 Edições
Mais de 5.600 acessos

Instagram

4.250 Seguidores
191 Publicações
Mais de 92.000
Visualizações



Facebook

5032 Seguidores
81 Publicações
Mais de 67.000
Visualizações

Imprensa

62 Matérias
Publicadas



Resultados do Projeto

34
Ações realizadas



4.644
Participantes



04
Estados



16
Municípios envolvidos



25
Instituições parceiras



08
Parcerias com o
Poder Público





Evento Interativo
Vinhedo - SP



Virada Sustentável
Campinas - SP



Portas Abertas

Idealizado pela área de Relações Institucionais da Estre Ambiental em conjunto com o Instituto Estre, propõe uma aproximação com os (as) moradores (as) lindeiros (as) aos Centros de Gerenciamento de Resíduos da Estre Ambiental.

Resultados do Projeto

04 
Ações realizadas

108 
Participantes

02 
Estados

12 
Municípios envolvidos

04 
Grupos comunitários parceiros

Relações Institucionais

As reuniões e/ou visitas institucionais fazem parte da agenda de atividades do Instituto Estre e se caracterizam como importantes momentos de disseminação da causa, visibilidade e de trocas, tanto com novas parcerias quanto com as já consolidadas.

Em 2019, o Instituto Estre se reuniu com cerca de **240 representantes** de **58 instituições**, dentre empresas, institutos, fundações e o poder público de diferentes regiões do país.



O Instituto Estre no Brasil

Em 2019, o Instituto Estre atuou nas regiões Nordeste, Sudeste e Sul, acolhendo o público em seus Centros de Educação Ambiental localizados em Rosário do Catete/SE, Paulínia/SP e Fazenda Rio Grande/PR, mas também na região Centro-Oeste, além de se deslocar para outras cidades dessas regiões a fim de realizar suas atividades.

Os diferentes projetos são realizados por meio de parcerias diretas com secretarias municipais e estaduais de educação, secretarias de meio ambiente, escolas públicas e privadas, empresas e diversas outras instituições. Em 2019, os projetos de Educação Ambiental realizados pelo Instituto Estre contaram com a participação de **36.623 pessoas** de mais de **457 instituições parceiras**.



A Atuação da Regional Sudeste

O Instituto Estre está presente na região sudeste há **treze anos e**, desde então, mais de **327 mil pessoas** já participaram de suas atividades. Em 2019, o apoio às escolas em seu desafio de integrar o debate sobre consumo e geração de resíduos ao seu fazer pedagógico consolidou-se como estratégia de atuação do Instituto na região.

A atuação na Regional Sudeste

491
Ações realizadas



17.547
Participantes



03*
Estados



37*
Municípios envolvidos



203
Instituições parceiras



16
Parcerias com o Poder Público



Feira de Trocas
Sumaré - SP



Contaçon de Histórias - Dia do Meio Ambiente
Paulínia - SP

Principais Parcerias

- Associação Recanto Tia Cecília - Sumaré/SP
- Centro de Integração Social e Aprendizagem - Paulínia/SP
- Centro Profissionalizante Rio Branco - São Paulo/SP
- Escola Municipal Professora Jacyra Motta Mendes - Jardinópolis/SP
- Fundação Casa - Campinas/SP
- Fundação FEAC - Campinas/SP
- Instituto Bem Querere - Sumaré/SP
- Movimento Virada Sustentável - Campinas/SP
- Organização NISFRAM - Sumaré/SP
- Projeto Formare: Magneti Marelli - Amparo/SP, Eaton - Valinhos/SP, 3M - Sumaré/SP e Instituto Robert Bosch - Campinas/SP
- Projeto Pescar: Associação Benicar - Campinas/SP
- Rede de Investidores Sociais Privados do Interior Paulista
- Secretaria Municipal de Agricultura e Meio Ambiente de Tremembé/SP
- Secretaria Municipal de Defesa e Desenvolvimento do Meio Ambiente de Paulínia/SP
- Secretaria Municipal de Educação de Araras/SP
- Secretaria Municipal de Educação de Jardinópolis/SP
- Secretaria Municipal de Educação de Sumaré/SP
- Secretaria Municipal de Educação, Ciência e Tecnologia de Hortolândia/SP
- Secretaria Municipal de Educação, Cultura e Turismo de Itaboraí/RJ
- Secretaria Municipal de Gestão Ambiental de Louveira/SP
- Secretaria Municipal de Meio Ambiente e Urbanismo de Vinhedo/SP
- Secretaria Municipal de Meio Ambiente e Urbanismo de Itaboraí/RJ

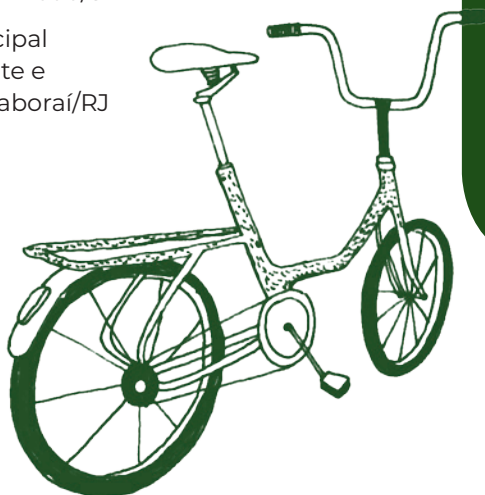

Destaques da Regional Sudeste em 2019

O Centro de Educação Ambiental de Paulínia recebeu o **10º Encontro da Rede de Investidores Sociais do Interior Paulista** com o tema “Diversidade de Gênero e LGBTI+”.

Quase **1.000 pessoas** participaram do Programa de Educação Ambiental do Instituto Estre realizado em Itaboraí/RJ.

O Instituto Estre apoiou a realização da **1ª Feira de Trocas**, desenvolvida pela Escola Municipal Oswaldo Roncolatto como parte das atividades do Projeto “Cadê o Lixo Que Estava Aqui?”.

Pelo terceiro ano, o Instituto Estre desenvolveu **Palestras** para o Programa de Qualificação Profissional para Surdos, Pessoas com Deficiência Física e Reabilitados do INSS, organizadas pelo CEPRO SELUR².

O Programa de Educação Ambiental do Instituto também contemplou o público de colaboradores internos da **Estre Ambiental** CGR Paulínia e Matriz.

As **Oficinas Pedagógicas** na regional Sudeste fizeram parte das práticas de educação não-formal do Recanto Tia Cecília, do Instituto Bem Querere e do Projeto Curumim do SESC Piracicaba.

“Ações e reflexões se estenderam para além dos muros da escola e ficaram com gostinho de quero mais. A feira de trocas foi sucesso absoluto e os alunos participantes estão ansiosos para uma próxima!”.

Sílvia Mause - Escola Municipal Oswaldo Roncolatto (Sumaré/SP)

² O Programa é uma iniciativa do Sindicato das Empresas de Limpeza Urbana de São Paulo (SELUR) em parceria com o Centro Profissionalizante Rio Branco (CEPRO).

A atuação na Regional Sul

O Instituto Estre está presente na região sul há **oito anos** e, desde então, mais de **53 mil pessoas** já participaram de suas atividades. Em 2019, a diversificação de público e de projetos caracterizou-se como uma estratégia de potencialização das trocas e dos debates públicos sobre Educação Ambiental e Resíduos Sólidos Urbanos na região.

A atuação na Regional Sul

269
Ações realizadas



11.074
Participantes



02
Estados



13
Municípios envolvidos



113
Instituições parceiras



09
Parcerias com o Poder Público

Principais Parcerias

- Associação de Catadores Unidos de Fazenda Rio Grande/PR
- Casa de Acolhimento de Araucária/PR
- Centro Estadual de Educação Profissional de Fazenda Rio Grande/PR
- Prefeitura Municipal de Pinhais/PR
- Secretaria Municipal de Meio Ambiente de Fazenda Rio Grande/PR
- Secretaria Municipal de Educação de Curitiba/PR
- Secretaria Municipal de Educação de Fazenda Rio Grande/PR
- Secretaria Municipal de Educação, Cultura e Esportes de Contenda/PR
- Secretaria Municipal de Meio Ambiente de São José dos Pinhais/PR
- SESC/PR - Curitiba/PR
- UNINTER - Curitiba/PR
- Universidade Estadual de Ponta Grossa/PR



Visita Técnica
Fazenda Rio Grande – PR



Oficina Pedagógica
Fazenda Rio Grande - PR

Destaques da Regional Sul em 2019

Os **Ciclos de Diálogos** fizeram parte da formação continuada de toda a equipe de Serviços Gerais das escolas municipais de Fazenda Rio Grande.

O Instituto Estre participou como palestrante do **V Seminário Metropolitano de Educação Ambiental de Pinhais**.

O **Projeto de Estágio Obrigatório** foi criado a partir

da demanda por espaços formativos ligados ao ensino profissionalizante em Fazenda Rio Grande e região.

Os espetáculos de **Contação de Histórias** contaram com a participação de mais de 4.200 pessoas em 2019.

Mais de 35 **Visitas Técnicas** foram realizadas no Centro de Educação Ambiental de Fazenda Rio Grande neste ano.

A atuação na Regional Nordeste

O Instituto Estre está presente na região nordeste há **cinco anos** e, desde então, mais de **30 mil pessoas** já participaram de suas atividades. Em 2019, o foco nas formações e na articulação entre representantes municipais dos consórcios públicos de Sergipe expressaram mudanças que o Instituto almeja: estabelecer **diálogos entre diferentes atores e setores envolvidos na temática de resíduos**.

A atuação na Regional Nordeste

116
Ações realizadas



6.149
Participantes



03
Estados



28
Municípios envolvidos



65
Instituições parceiras



09
Parcerias com o Poder Público



Diálogos e Conhecimentos
Rosário do Catete – SE



Contação de História
Santo Amaro das Brotas - SE

Principais Parcerias

- Administração Estadual do Meio Ambiente de Sergipe
- Centro Integrado de Educação Municipal Prof. Joselito Falcão de Amorim - Feira de Santana/BA
- Consórcio Público de Saneamento Básico da Grande Aracaju
- Consórcio Público do Agreste Central Sergipano
- Escola Estadual Aquilina Bulhões Barros - Maceió/AL
- Escola Municipal Antônio Gonçalves da Silva - Feira de Santana/BA
- Secretaria Municipal de Agricultura, Meio Ambiente e Pesca de São Cristóvão/SE
- Secretaria Municipal de Educação de Rosário do Catete/SE
- Secretaria Municipal de Educação de Santo Amaro das Brotas/SE
- Secretaria Municipal de Educação e Cultura de Divina Pastora/SE
- Secretaria Municipal de Meio Ambiente e do Desenvolvimento Rural de Rosário do Catete/SE
- Secretaria Municipal de Saúde de Siriri/SE
- Secretaria Municipal do Meio Ambiente de Aracaju/SE
- Universidade Federal de Sergipe - São Cristóvão/SE
- Universidade Tiradentes - Itabaiana/SE

Destaques da Regional Nordeste em 2019

Os **Ciclos de Diálogos** apoiaram a formação das Equipes Técnicas de dois consórcios públicos de Sergipe.

As **Palestras e Formações** do Instituto Estre fizeram parte da Programação da Semana Pedagógica, da Secretaria Municipal de Educação de Rosário do Catete.

As **Oficinas Pedagógicas** do Instituto Estre somaram-se às atividades do Projeto “Sala Verde”, coordenado pela Secretaria de Estado do Desenvolvimento Urbano e Sustentabilidade de Sergipe.

O espetáculo itinerante de **Contação de Histórias** percorreu espaços educativos dos estados de Sergipe, Bahia e Alagoas.

Os **Eventos Interativos** do Instituto Estre fizeram parte da Semana do Meio Ambiente, promovida pela Secretaria de Meio Ambiente de Aracaju.



“É extremamente importante o entendimento do ciclo do lixo. Entender todo o processo nos faz participar dele. A sensibilização realizada pelo Instituto Estre é importante, principalmente quando envolve as crianças que são o nosso futuro”.

Júlio César Melo Poderoso - Secretaria de Meio Ambiente e Desenvolvimento Rural (Rosário do Catete/SE)



A atuação no Centro-Oeste

Pelo terceiro ano consecutivo, o Instituto Estre desenvolveu seu Programa de Educação Ambiental em Aparecida de Goiânia/GO, por meio de parceria direta com a Metropolitana Serviços Ambientais Ltda. e com instituições de ensino da cidade. Em 2019, destacamos o início do Projeto de Visitas Técnicas na região.

A atuação no Centro-Oeste

38
Ações realizadas



1.853
Participantes



01
Estado



02
Municípios envolvidos



03
Instituições parceiras



Principais Parcerias

- Escola Estadual Olimpio Alves - Aparecida de Goiânia/GO
- Escola Municipal Manoel Cabral da Silva - Aparecida de Goiânia/GO
- Pontifícia Universidade Católica de Goiás - Goiânia/GO

Desde 2017,
mais de 4.500
pessoas já participaram das
atividades em Aparecida de
Goiânia!

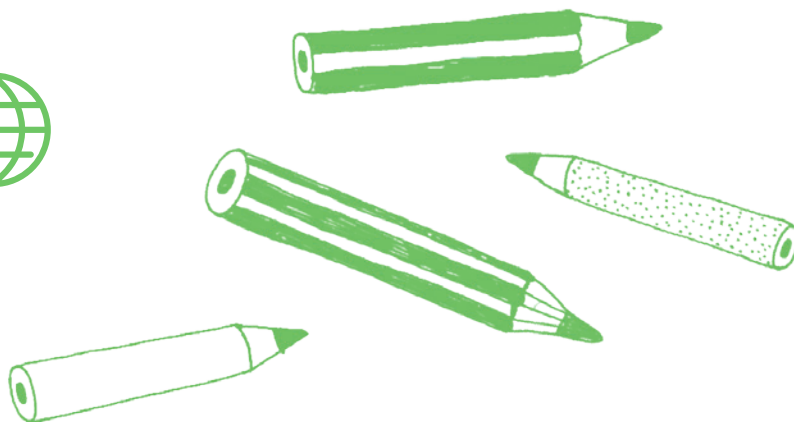

Balanço Administrativo-Financeiro

Administrativo:

Como ponto importante e estratégico para o Instituto Estre, em 2019, tivemos um grande avanço na criação e no mapeamento de políticas e procedimentos internos, nos quais procuramos um maior resguardo para os colaboradores e também para o Instituto Estre enquanto organização.

Políticas:

- Política Organizacional
- Política Viagens
- Política Apoio a Cursos
- Política Banco de Horas

Procedimentos:

- Procedimento de Férias
- Procedimento de Cadastro de Fornecedor

Ainda temos um longo caminho pela frente, seja na criação de novas políticas e procedimentos, seja na melhoria contínua das já existentes, sendo estes alguns dos nossos desafios para os próximos anos.

Financeiro: Prestação de contas 2019

ORÇAMENTO TOTAL: R\$ 1,698 MILHÕES

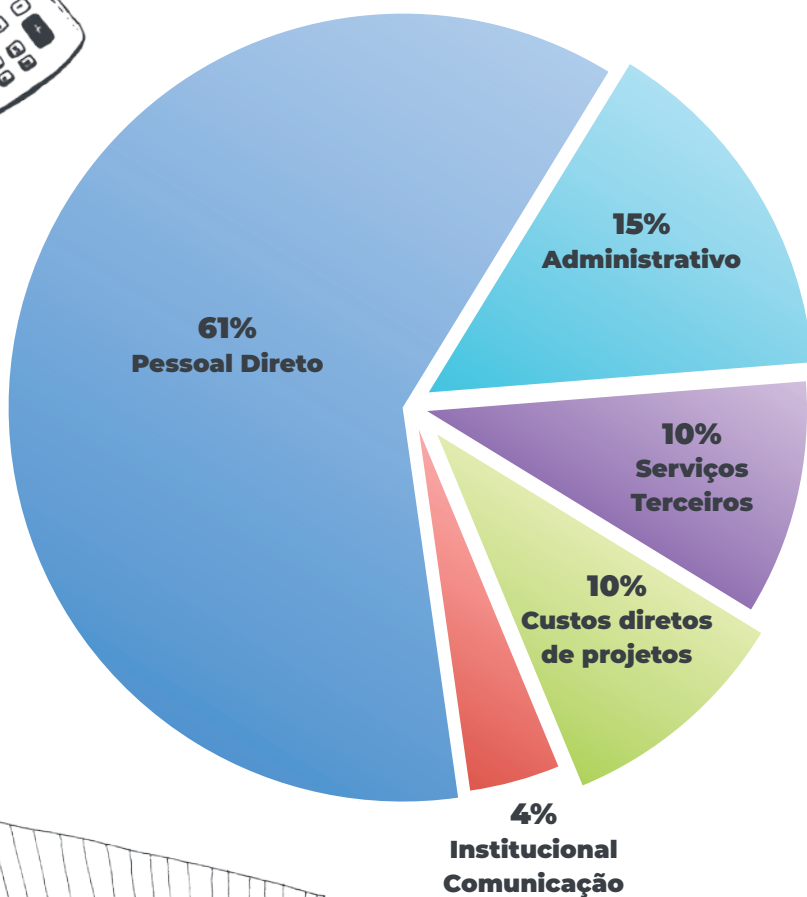

Equipe Instituto Estre 2020

Associados

Estre Ambiental e Cavo

Gestão Executiva

Mariana Rico: Gerente Executiva

Mônica Gonçalves: Analista Administrativa-Financeira

Equipe Regional Sudeste - Paulínia (SP)

Antonieta Aparecida: Copeira

Carlos Godoy: Auxiliar Geral e Motorista

Cíntia Maciel: Analista de Projetos

Cláudio Barbosa: Jardineiro

Pollyanna Asbahr: Analista de Projetos

Vinícius Silva: Analista de Projetos

Equipe Regional Nordeste - Rosário do Catete (SE)

Bruno Villaça: Analista de Projetos

Coordenação e produção de conteúdo: Heloize Montowski e Marcela Ferreira

Produção e revisão do conteúdo: Bruno Villaça, Cíntia Maciel, Mariana Rico, Pollyanna Asbahr, Roger Zavaleta e Vinícius Silva.

Revisão e preparação de texto: Laura Rougemont

Ilustrações: Pandora Estúdio de Artes, Marcelo da Paz, Bruna Barros e Gabriela Souza

Fotografias: Fernando Correia, Ivo Lima, diversafotos, Italo Cristóvão, Shopping Riomar e equipe do Instituto Estre

Projeto gráfico e diagramação: Marko Mello

Contatos

Escritório Matriz - São Paulo/SP

Rua do Rócio, 220 - 2º andar

Conjunto 22 - Edifício Atrium

CEP 04552-903 - Vila Olímpia, São Paulo/SP

E-mail: educacao@institutoestre.org.br

Centro de Educação Ambiental - Paulínia/SP

Av. Orlando Vedovello, s/n, CEP 13.144-610

Parque da Represa, Paulínia/SP

(19) 3984-9259, (19) 3984-9260 ou (19) 9.9599-8219

E-mail: agendamentosp@institutoestre.org.br

Centro de Educação Ambiental - Rosário do Catete/SE

BR 101 km 65, Zona Rural, CEP 49.760-000

Rosário do Catete/SE

(79) 3028-9129 ou (79) 9.8131-1758

E-mail: agendamentose@institutoestre.org.br

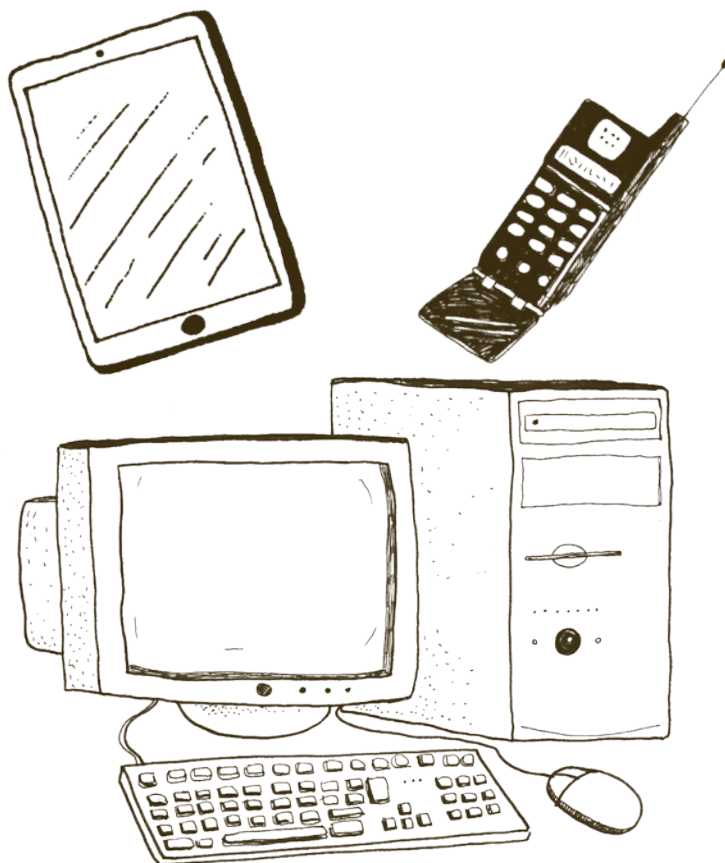

Redes Sociais:



[/institutoestre](https://www.facebook.com/institutoestre)



[/institutoestre](https://www.instagram.com/institutoestre)



www.institutoestre.org.br

